

Sample Questions for Recruitment Test for Posts of Drivers

Note: Each question has four choices. Select the choice which is the Most Appropriate out of the four choices given along with the question.

1. If your bus breaks down on the way, what would you do?
 - a) Leave the bus there itself
 - b) Get a lift from other vehicle and reach your destination
 - c) Try to accommodate passengers in other buses**
 - d) Refund their ticket costs and ask them to take care

2. Which amongst the following need not to be in the first aid kit?
 - a) Cotton
 - b) Surgical equipment**
 - c) Adhesive bandage
 - d) Bandages

3. Rescue breathing, a part of First Aid, is needed to
 - a) Get oxygen into the victim's blood
 - b) Circulate the blood to vital organs
 - c) Get needed oxygen into victim's lungs
 - d) All of the above**

4. Painting and pasting signs or advertisement on the bus should observe the principle that the painting and pasting
 - a) Can be done at will
 - b) Are mainly for artistic consideration
 - c) Should not affect safe driving**
 - d) Should be done according to customer requests

5. Permanent Driving license of HTV issued by RTO is valid
 - a) Throughout India**
 - b) In the State only
 - c) In the district of that RTO only
 - d) In a particular zone, e.g., north zone

6. When pulling a breakdown bus, both the puller and the pulled should turn the
 - a) Front high beam light
 - b) Left-turn signal
 - c) Right-turn signal
 - d) Hazard lights**

7. The following road sign indicates

- a) **No Entry**
- b) One Way
- c) Straight Ahead Only
- d) No Parking



8. In the illustration what do the Yellow Lines painted on the edge of the road (along the kerb) signify?

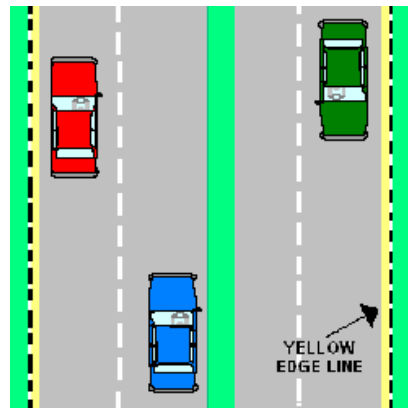

- a) **Do not stop or park your vehicle on this road.**
- b) Overtaking Prohibited on this road.
- c) Lane Changing Prohibited on this road.
- d) They are the 'Edge Lines' that indicate the limits of the road upto which the driver can safely venture.

IMPORTANT INSTRUCTIONS TO FILL THE ANSWER SHEET

1. ਓ. ਐਮ. ਆਰ. ਉੱਤਰ ਪੱਤਰ ਨੂੰ ਭਰਨ ਲਈ ਕੇਵਲ ਨੀਲੇ ਜਾਂ ਕਾਲੇ ਬਾਲ ਪੇਨ ਦਾ ਹੀ ਪ੍ਰਯੋਗ ਕਰੋ |
Use Blue/Black Ball Point Pen only to fill OMR Answer Sheet.
2. ਅਪਣਾ ਨਾਮ, ਰੋਲ ਨੰਬਰ ਅਤੇ ਕੈਟੇਗੋਰੀ ਸਪਸ਼ਟ ਲਿਖੋ ਅਤੇ ਸੰਬੰਧਿਤ ਗੋਲਿਆਂ ਨੂੰ ਪੂਰੀ ਤਰਾਂ ਕਾਲਾ ਕਰੋ |
Write your name, Roll Number & Category clearly and darken the corresponding ovals properly.

ਉਦਾਹਰਣ :-

ROLL NUMBER

1	3	4	5	7	5
0	0	0	0	0	0
1	1	1	1	1	1
2	2	2	2	2	2
3	3	3	3	3	3
4	4	4	4	4	4
5	5	5	5	5	5
6	6	6	6	6	6
7	7	7	7	7	7
8	8	8	8	8	8
9	9	9	9	9	9

Example:-

3. ਕੋਈ ਵੀ ਲੇਖਣ ਸਮਗਰੀ ਗੋਲੇ ਤੋਂ ਬਾਹਰ ਨਾ ਜਾਏ |
No entry should be out of its oval.
4. ਵਿਦਿਆਰਥੀ ਓ. ਐਮ. ਆਰ. ਉੱਤਰ ਪੱਤਰ ਦੇ ਕਾਲਮ ਸੰਖਿਆ 4 ਵਿਚ ਪ੍ਰਸ਼ਨ ਪੁਸਤਿਕਾ ਲੜੀ ਕੋਡ ਨੂੰ ਜਰੂਰ ਭਰਨ |
Candidate must enter the Question Booklet Series code at item No. 4 of OMR answer sheet.
5. ਵਿਦਿਆਰਥੀ ਓ. ਐਮ. ਆਰ. ਉੱਤਰ ਪੱਤਰ ਦੇ ਕਾਲਮ ਸੰਖਿਆ 7 ਵਿਚ ਦਸਤਖਤ ਜਰੂਰ ਕਰੇ ਨਹੀਂ ਤਾਂ ਤੁਹਾਡੀ ਉਮੀਦਵਾਰੀ ਰੱਦ ਕਰ ਦਿਤੀ ਜਾਵੇਗੀ |
Candidate must sign at item No. 7 of OMR Answer Sheet failing which candidature shall be liable to be treated as rejected.
6. ਪ੍ਰਸ਼ਨ ਦੇ ਉੱਤਰ ਨੂੰ ਗੂੜਾ ਅਤੇ ਪੂਰਾ ਭਰੇ ਤਾਂ ਕੀ ਗੋਲੇ ਦੇ ਅੰਦਰ ਦਾ ਅਖਰ ਵਿਖਾਈ ਨਾ ਦੇਵੇ |
Fill the answer of the question Dark and Complete, so that the alphabet inside the oval is not visible.
7. ਉੱਤਰ ਨੂੰ ਕੇਵਲ ਗੋਲੇ ਵਿਚ ਹੀ ਅਕਿੰਤ ਕਰੋ | ਉੱਤਰ ਪੱਤਰ ਦੇ ਕਿਸੇ ਵੀ ਥਾਂ ਤੇ ਕਿਸੇ ਵੀ ਤਰਾਂ ਦਾ ਚਿੰਨ, ਖਰੋਚ ਆਦਿ ਨਾ ਬਣਾਓ ਅਤੇ ਨਾ ਹੀ ਓ. ਐਮ. ਆਰ. ਉੱਤਰ ਪੱਤਰ ਨੂੰ ਮੋੜੋ |
Fill the answer within the oval provided. Do not make any stray mark anywhere on the answer sheet. Do not fold or wrinkle the OMR answer sheet.
8. ਇਕ ਪ੍ਰਸ਼ਨ ਦੇ ਉੱਤਰ ਲਈ ਹੇਠਾਂ ਦਿੱਤੇ ਉਦਾਹਰਣ ਅਨੁਸਾਰ ਕੇਵਲ ਇਕ ਹੀ ਗੋਲੇ ਨੂੰ ਭਰੋ | ਜੇ ਇਕ ਪ੍ਰਸ਼ਨ ਦੇ ਉੱਤਰ ਲਈ ਇਕ ਤੋਂ ਵਧ ਗੋਲੇ ਭਰੇ ਜਾਂਦੇ ਹਨ ਤਾਂ ਉਸ ਪ੍ਰਸ਼ਨ ਦਾ ਉੱਤਰ ਗਲਤ ਸਮਝਿਆ ਜਾਵੇਗਾ |
Darken only one oval for answer of each question as shown in the example below. If you darken more than one oval, your answer will be treated as wrong.

ਉਦਾਹਰਣ :-

Example:-

CORRECT METHOD ਸਹੀ ਤਰੀਕਾ
<input checked="" type="radio"/> a <input type="radio"/> b <input type="radio"/> c <input type="radio"/> d

WRONG METHOD ਗਲਤ ਤਰੀਕਾ
<input checked="" type="radio"/> a <input type="radio"/> b <input type="radio"/> c <input checked="" type="radio"/> d

WRONG METHOD ਗਲਤ ਤਰੀਕਾ
<input checked="" type="radio"/> a <input checked="" type="radio"/> b <input type="radio"/> c <input type="radio"/> d

WRONG METHOD ਗਲਤ ਤਰੀਕਾ
<input checked="" type="radio"/> a <input type="radio"/> b <input type="radio"/> c <input checked="" type="radio"/> d

9. ਰਫ ਕੰਮ ਕਰਨ ਲਈ ਪ੍ਰਸ਼ਨ ਪੁਸਤਿਕਾ ਦਾ ਪ੍ਰਯੋਗ ਕੀਤਾ ਜਾ ਸਕਦਾ ਹੈ | ਕਿਸੇ ਵੀ ਤਰ੍ਹਾਂ ਦੇ ਰਫ ਕੰਮ ਲਈ ਉੱਤਰ ਪੱਤਰ ਦਾ ਪ੍ਰਯੋਗ ਨਾ ਕਰੋ |
Use question booklet for rough work. **Do not use answer sheet for any rough work.**